

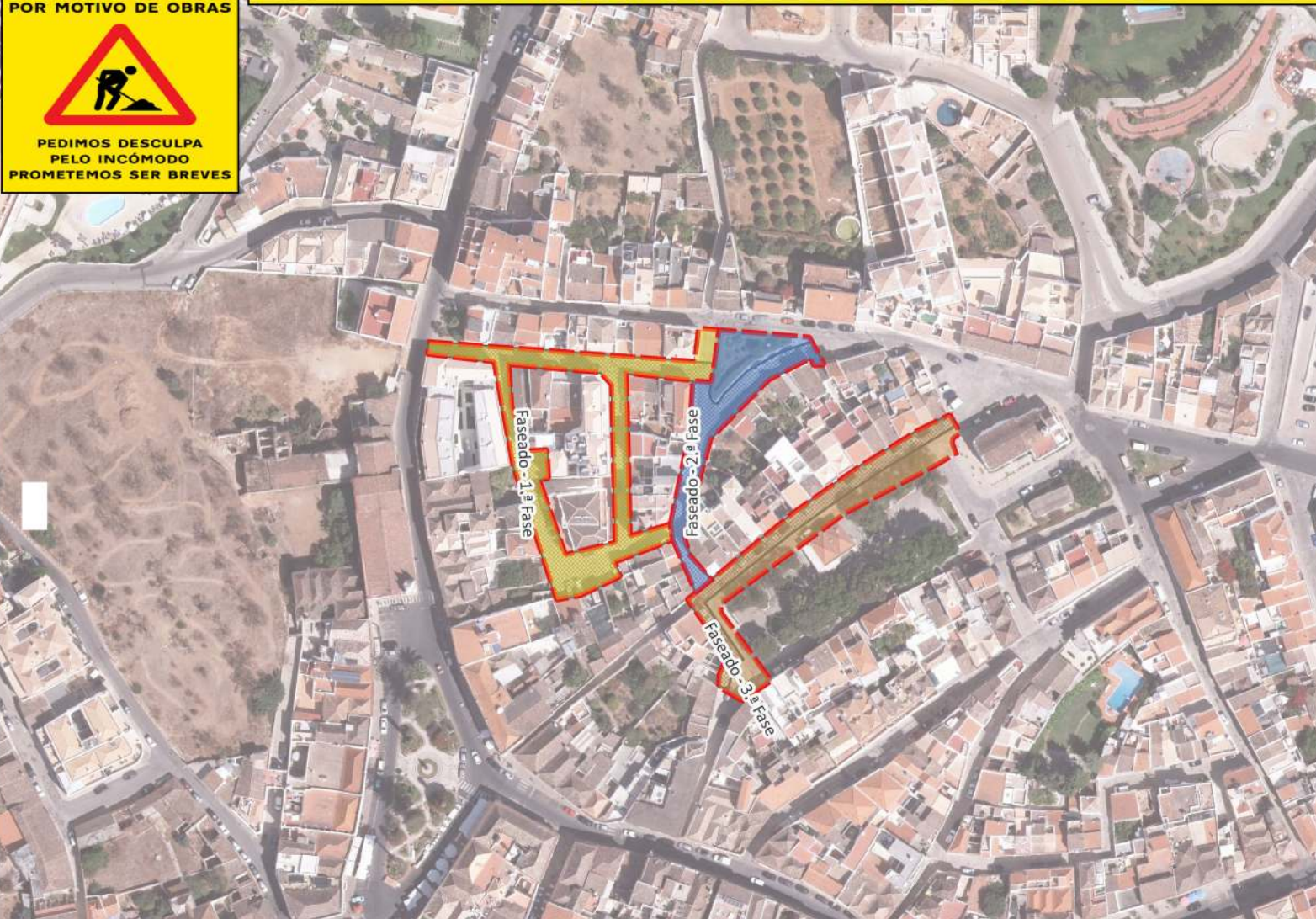

Prevê-se o condicionamento da área a partir de 2024-04-17



AreaTrabalhos
 Faseado - 1.ª Fase
 Faseado - 2.ª Fase
 Faseado - 3.ª Fase

AreaTrabalhos
 Trânsito Condicionado

A Tavraverde E.M. informa que, devido à **EMP172 - Intervenção para Controle de Redução de Perdas de Água - Substituição de Conduitas**, será necessário intervir na área assinalada, condicionando as ruas indicadas no quadro abaixo.

Rua/Via
Travessa Jacques Pessoa
Rua do Óculo
Rua dos Namarrais
Rua António Santos
Rua de São Brás
Travessa dos Fumeiros Detrás
Rua dos Fumeiros de Trás
Rua Corujeira Pequena
Alto de São Brás
Rua dos Fumeiros de Diante
Rua Tavira de Durango
Travessa 7 de Outubro
Rua Almirante Cândido dos Reis
Travessa dos Fumeiros
Travessa dos Fumeiros de Diante
Largo de São Brás
Rua Corujeira Grande
Rua da Porta Nova
Praça Doutor António Padinha
Rua das Oliveiras
Rua de Álvares Botelho
Beco da Corujeira

PEDIMOS DESCULPAS PELO INCÓMODO