

CORTE PROGRAMADO DE ABASTECIMENTO DE ÁGUA  
NOTA INFORMATIVA E ESQUEMÁTICA DA ÁREA AFETADA

Aviso	Local	Intervencao	Data	Inicio	Fim
411	Livramento e Arroteia de Cima	Ligação de Conduita de Abastecimento	2020-09-01	14:00	17:00

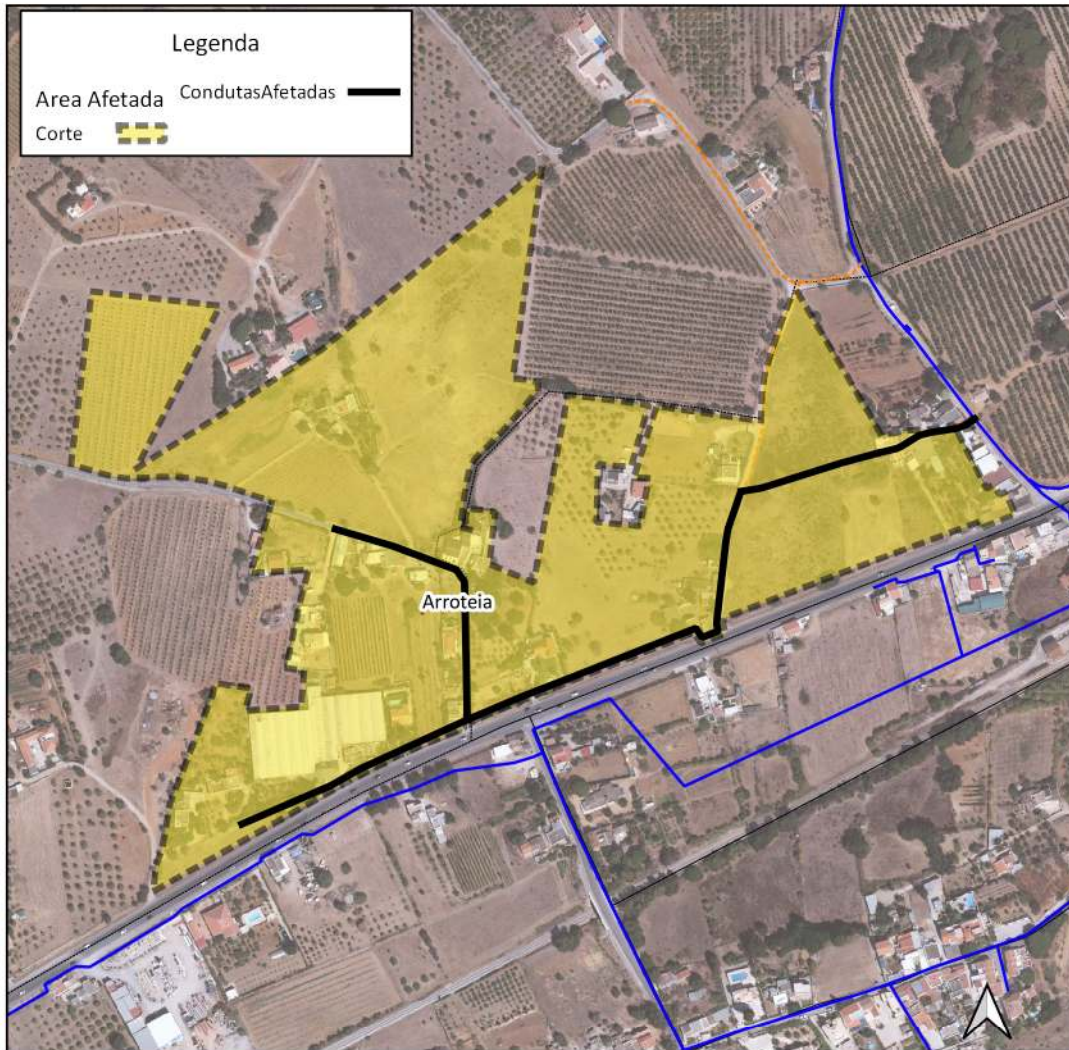

Local
Livramento
Arroteia de Cima

VIAS (com possível afetação)
Estrada da Berlenga

Com consciência do incómodo que esta situação cria aos utentes, esperamos a sua melhor compreensão atendendo à inevitabilidade da operação e à melhoria da qualidade do serviço que prestamos.

Apesar dos nossos esforços, imediatamente a seguir ao restabelecimento de água, em proceder às devidas limpezas e purgas na rede de abastecimento afectada, é possível que se verifique alguma turvação em alguns ramais, devido ao arrastamento pela pressão da água do calcário acumulado nas condutas.

É previsível que em poucas horas esta situação fique normalizada, no entanto, caso se prolongue por mais de 1 dia, agradecemos que contactem os nossos serviços (96 214 9130).

\*A hora final é calculada com base na melhor estimativa da duração dos trabalhos. Embora estas intervenções sejam planeadas e devidamente preparadas antecipadamente, esta duração pode variar devido a fatores externos ou outros imprevistos, pelo que pedimos a melhor compreensão.

\*\*É possível que em áreas de grandes dimensões, não sejam identificadas todas as vias

**ESTIMA-SE QUE A INTERVENÇÃO AFECTE 23 CLIENTE(S)  
de 18 RAMAI(S) DISPONÍVEI(S)**

Tavira, 26.08.2020

**PEDIMOS DESCULPAS PELO INCÓMODO**