

NOTA INFORMATIVA E ESQUEMÁTICA DA ÁREA AFETADA CORTE PROGRAMADO DE ABASTECIMENTO DE ÁGUA

Aviso	Data	Zonamento	Intervenção	Início	Fim*
238	2018-10-02	Várzea, Faz-Fato, Nora e Monte-Novu	Substituição de Equipamento Eletromecânico	14:00	17:00

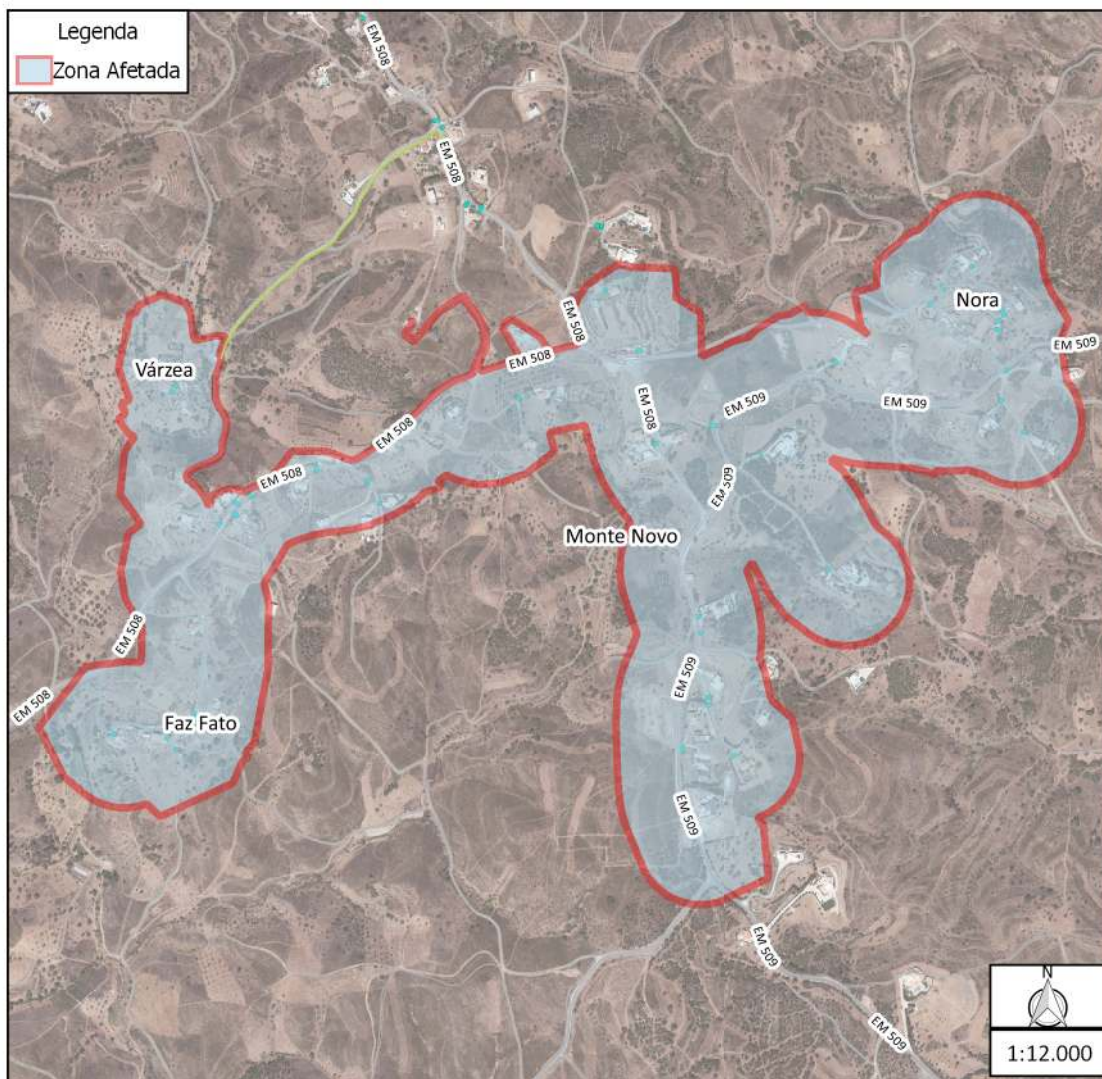

LOCAIS NA PEÇA DESENHADA
Várzea
Faz Fato
Nora

VIAS COM POSSÍVEL AFETAÇÃO**
EM 509
EM 508

Com consciência do incómodo que esta situação cria aos utentes, esperamos a sua melhor compreensão atendendo à inevitabilidade da operação e à melhoria da qualidade do serviço que prestamos.

Apesar dos nossos esforços, imediatamente a seguir ao restabelecimento de água, em proceder às devidas limpezas e purgas na rede de abastecimento afectada, é possível que se verifique alguma turvação em alguns ramais, devido ao arrastamento pela pressão da água do calcário acumulado nas condutas.

É previsível que em poucas horas esta situação fique normalizada, no entanto, caso se prolongue por mais de 1 dia, agradecemos que contactem os nossos serviços (96 214 91 30).

*A hora final é calculada com base na melhor estimativa da duração dos trabalhos. Embora estas intervenções sejam planeadas e devidamente preparadas antecipadamente, esta duração pode variar devido a fatores externos ou outros imprevistos, pelo que pedimos a melhor compreensão.

**É possível que em áreas de grandes dimensões, não sejam identificadas todas as vias.

Tavira, 26-9-2018

PEDIMOS DESCULPAS PELOS INCÓMODOS

ESTIMA-SE QUE A
INTERVENÇÃO AFECTE
38 CLIENTES
DE 55 RAMAIS DISPONÍVEIS