

# NOTA INFORMATIVA E ESQUEMÁTICA DA ÁREA AFETADA CORTE PROGRAMADO DE ABASTECIMENTO DE ÁGUA

Aviso	Data	Zonamento	Intervenção	Início	Fim*
220	2018-08-09	Santa Luzia - Norte	Substituição de Torneira de Segurança de Contador	14:00	16:00

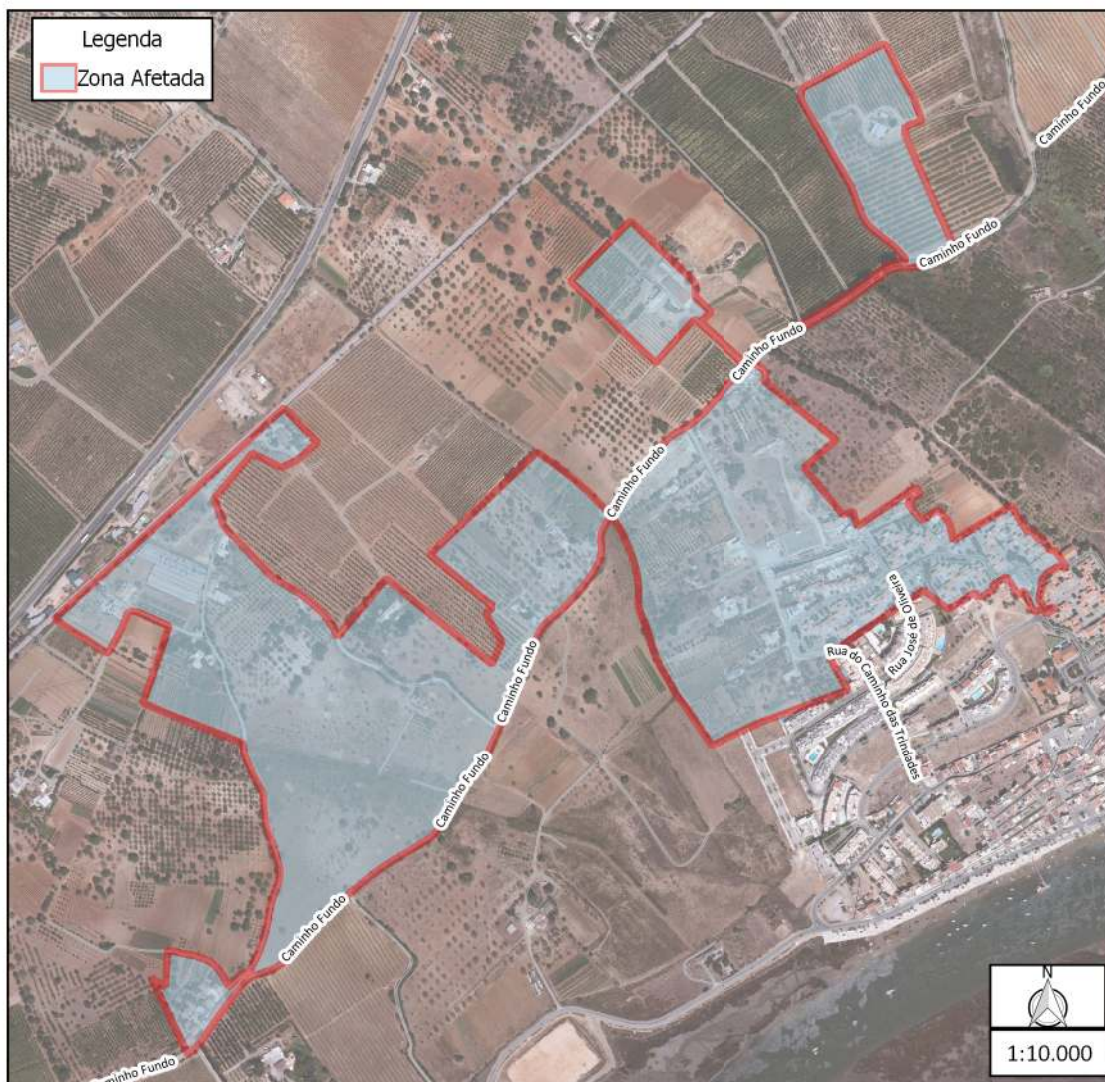

## LOCAIS NA PEÇA DESENHADA

Santa Luzia  
Bernardineiro  
São Pedro

## VIAS COM POSSÍVEL AFETAÇÃO\*\*

Rua José Luis Mateus  
Rua José Falcão  
Rua José do Nascimento Menau  
Rua José de Oliveira  
Rua do Caminho das Trindades  
Rua de Angola  
Rua da Âncora  
Rua CRD Santaluziense  
Caminho Fundo

Com consciência do incómodo que esta situação cria aos utentes, esperamos a sua melhor compreensão atendendo à inevitabilidade da operação e à melhoria da qualidade do serviço que prestamos.

Apesar dos nossos esforços, imediatamente a seguir ao restabelecimento de água, em proceder às devidas limpezas e purgas na rede de abastecimento afectada, é possível que se verifique alguma turvação em alguns ramais, devido ao arrastamento pela pressão da água do calcário acumulado nas condutas.

É previsível que em poucas horas esta situação fique normalizada, no entanto, caso se prolongue por mais de 1 dia, agradecemos que contactem os nossos serviços (96 214 91 30).

\*A hora final é calculada com base na melhor estimativa da duração dos trabalhos. Embora estas intervenções sejam planeadas e devidamente preparadas antecipadamente, esta duração pode variar devido a fatores externos ou outros imprevistos, pelo que pedimos a melhor compreensão.

\*\*É possível que em áreas de grandes dimensões, não sejam identificadas todas as vias.

Tavira, 2-8-2018

**PEDIMOS DESCULPAS PELOS INCÓMODOS**

ESTIMA-SE QUE A  
INTERVENÇÃO AFECTE  
153 CLIENTES  
DE 133 RAMAIS DISPONÍVEIS