

# NOTA INFORMATIVA E ESQUEMÁTICA DA ÁREA AFETADA CORTE PROGRAMADO DE ABASTECIMENTO DE ÁGUA

Aviso	Data	Zonamento	Intervenção	Início	Fim*
216	2018-07-09	Santa Catarina da Fonte do Bispo	Ligação de Novas Condustras de Abastecimento	14:00	17:30

**OCORRE SEGUNDA E TERÇA-FEIRA ( Dias 9 e 10 de JULHO)**

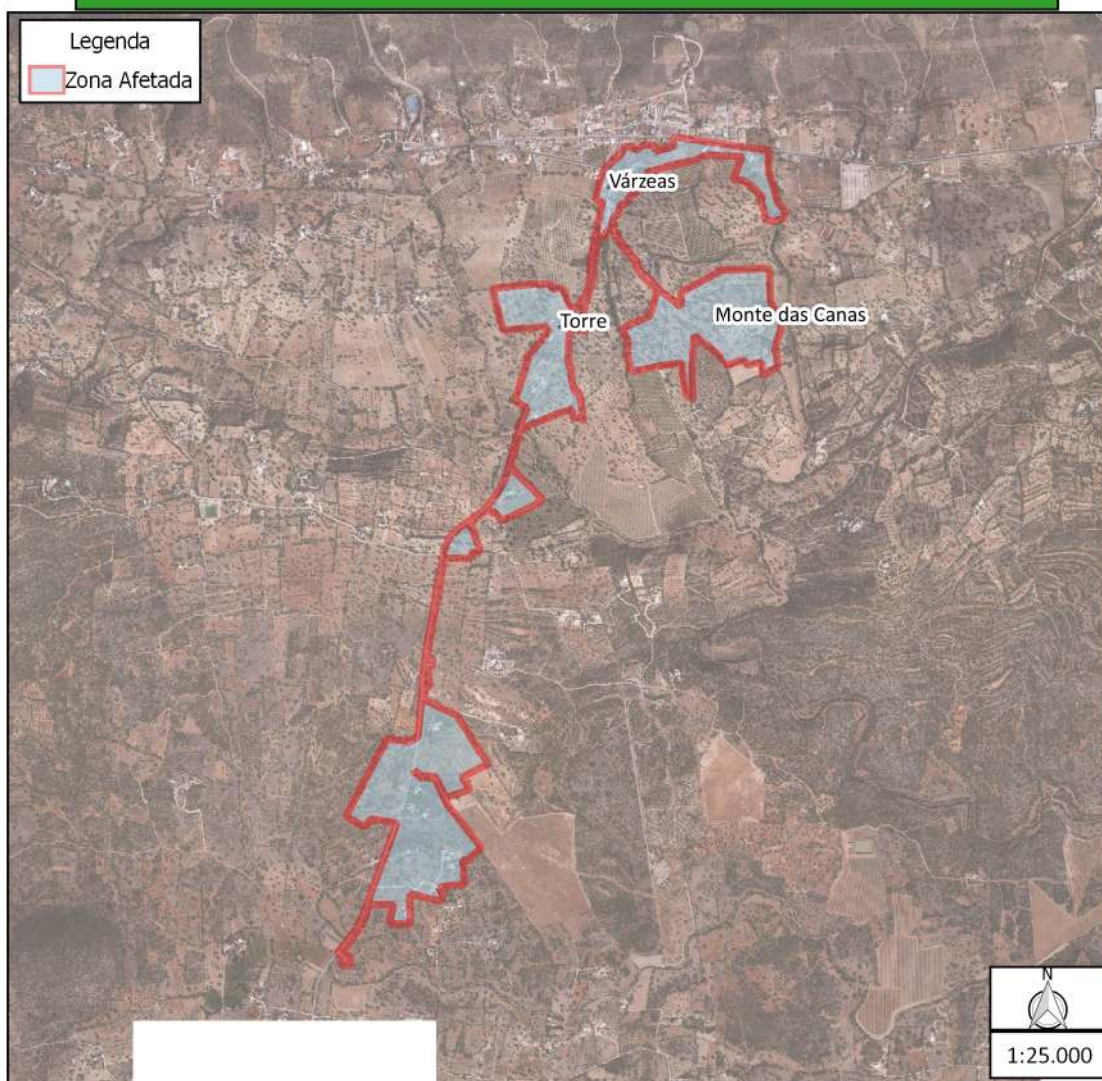

LOCAIS NA PEÇA DESENHADA
Residual
Cerro do Leiria
Barrocais
Alcarias
Santa Catarina
Torre

#### VIAS COM POSSÍVEL AFETAÇÃO\*\*

Rua Ezequiel Manuel Gago de Brito
Rua Dr Almeida Filipe de Carrapato
Rua 1º de Maio
EN 270
EM 398
Cerro do Leiria

Com consciência do incómodo que esta situação cria aos utentes, esperamos a sua melhor compreensão atendendo à inevitabilidade da operação e à melhoria da qualidade do serviço que prestamos.

Apesar dos nossos esforços, imediatamente a seguir ao restabelecimento de água, em proceder às devidas limpezas e purgas na rede de abastecimento afectada, é possível que se verifique alguma turvação em alguns ramais, devido ao arrastamento pela pressão da água do calcário acumulado nas condustras.

É previsível que em poucas horas esta situação fique normalizada, no entanto, caso se prolongue por mais de 1 dia, agradecemos que contactem os nossos serviços (96 214 91 30).

\*A hora final é calculada com base na melhor estimativa da duração dos trabalhos. Embora estas intervenções sejam planeadas e devidamente preparadas antecipadamente, esta duração pode variar devido a fatores externos ou outros imprevistos, pelo que pedimos a melhor compreensão.

\*\*É possível que em áreas de grandes dimensões, não sejam identificadas todas as vias.

Tavira, 5-7-2018

**PEDIMOS DESCULPAS PELOS INCÓMODOS**

ESTIMA-SE QUE A  
INTERVENÇÃO AFECTE  
43 CLIENTES  
DE 43 RAMAIS DISPONÍVEIS