

NOTA INFORMATIVA E ESQUEMÁTICA DA ÁREA AFETADA CORTE PROGRAMADO DE ABASTECIMENTO DE ÁGUA

Aviso	Data	Zonamento	Intervenção	Início	Fim*
206	2018-04-11	Tavira (Rua 25 de Abril)	Beneficiação de Ramal Domiciliário	14:00	16:00

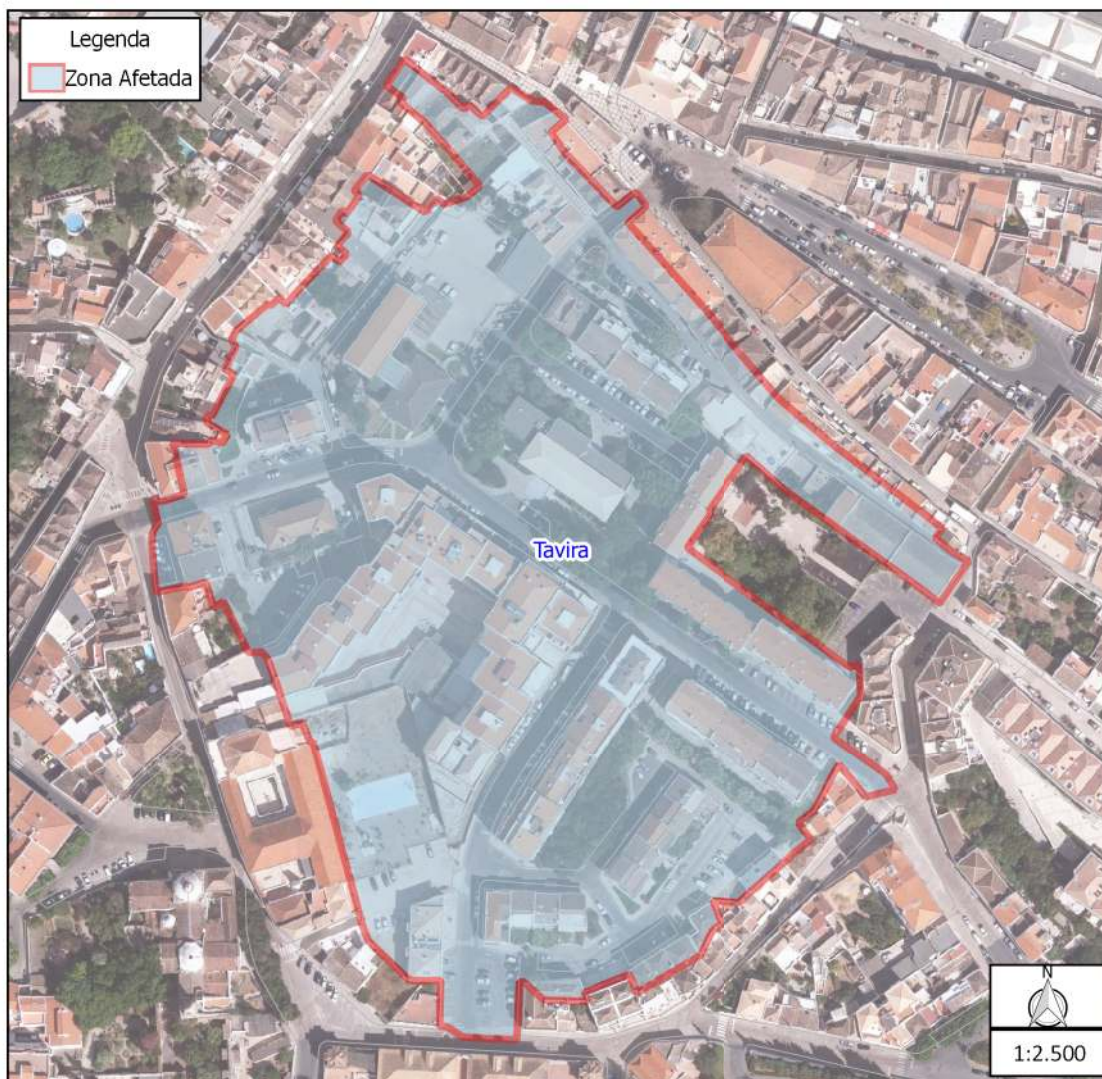

LOCAIS NA PEÇA DESENHADA

Tavira

VIAS COM POSSÍVEL AFETAÇÃO**

Travessa Poeta Isidoro Pires
Rua Montalvão
Rua Dr Silvestre Falcão
Rua Dr Augusto Carlos Palma
Rua Combatentes da Grande Guerra
Rua Amália Rodrigues
Rua 25 de Abril
Praceta Teixeira Gomes
Praceta Florbela Espanca
Praceta Eduardo Félix Franco
Praceta Eduardo da Fonseca Guerreiro
Pátio Horta d'El Rei
Beco da Alfeição
Acesso pedonal

Com consciência do incómodo que esta situação cria aos utentes, esperamos a sua melhor compreensão atendendo à inevitabilidade da operação e à melhoria da qualidade do serviço que prestamos.

Apesar dos nossos esforços, imediatamente a seguir ao restabelecimento de água, em proceder às devidas limpezas e purgas na rede de abastecimento afectada, é possível que se verifique alguma turvação em alguns ramais, devido ao arrastamento pela pressão da água do calcário acumulado nas condutas.

É previsível que em poucas horas esta situação fique normalizada, no entanto, caso se prolongue por mais de 1 dia, agradecemos que contactem os nossos serviços (96 214 91 30).

*A hora final é calculada com base na melhor estimativa da duração dos trabalhos. Embora estas intervenções sejam planeadas e devidamente preparadas antecipadamente, esta duração pode variar devido a fatores externos ou outros imprevistos, pelo que pedimos a melhor compreensão.

**É possível que em áreas de grandes dimensões, não sejam identificadas todas as vias.

Tavira, 5-4-2018

PEDIMOS DESCULPAS PELOS INCÓMODOS

ESTIMA-SE QUE A
INTERVENÇÃO AFECTE
443 CLIENTES
DE 117 RAMAIS DISPONÍVEIS