

# NOTA INFORMATIVA E ESQUEMÁTICA DA ÁREA AFETADA CORTE PROGRAMADO DE ABASTECIMENTO DE ÁGUA

Aviso	Data	Zonamento	Intervenção	Início	Fim*
191	2018-02-08	Santa Luzia e Tavira	Instalação Equipamento Monitorização	14:00	18:00

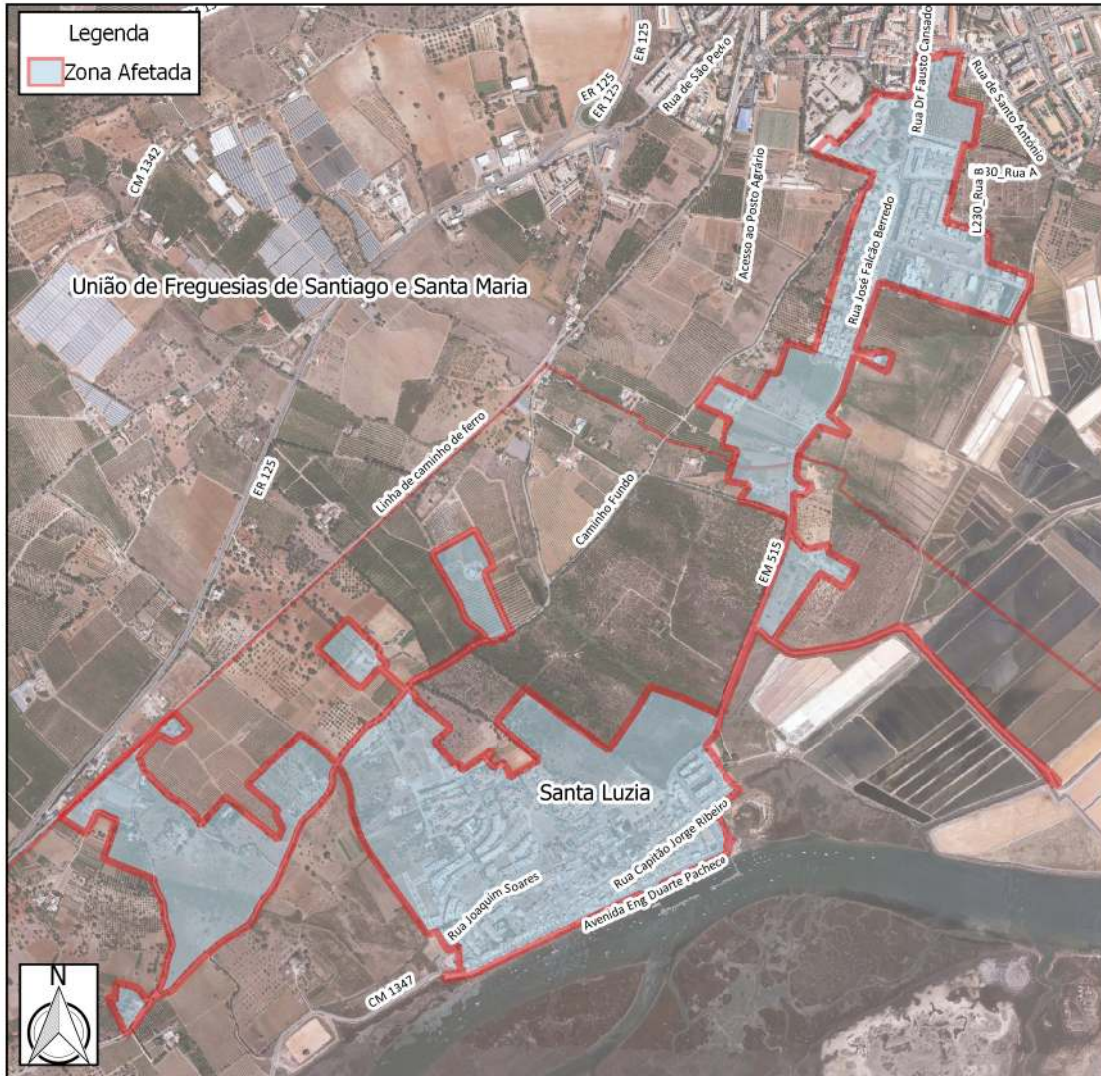

LOCAIS NA PEÇA DESENHADA
Santa Luzia
Residual
Bernardinheiro
Tavira
São Pedro

VIAS COM POSSÍVEL AFETAÇÃO**
Urbanização Urbicruz
Travessa Michelangelo Antonioni
Travessa João Villaret
Travessa Francisco Franco
Rua Terra Estreita
Rua Teotónio Pereira
Rua Prof Luíz Saldanha
Rua José Luís Mateus
Rua José Falcão Berredo
Rua José Falcão
Rua José do Nascimento Menau
Rua José de Oliveira
Rua General Francisco António das Chagas
Rua Dr José Raimundo Ramos Passos
Rua Dr Gonçalo Pessanha
Rua dos Pescadores
Rua das Andainas
Rua da Âncora
Rua Comandante Henrique Tenreiro
Rua Comandante Henrique de Brito
Rua 1º de Maio
Rua 13 de Dezembro
Praça Manuel do Nascimento Menau
EM 515
Beco da Nossa Padroeira
Beco da Cerca

Com consciência do incómodo que esta situação cria aos utentes, esperamos a sua melhor compreensão atendendo à inevitabilidade da operação e à melhoria da qualidade do serviço que prestamos.

Apesar dos nossos esforços, imediatamente a seguir ao restabelecimento de água, em proceder às devidas limpezas e purgas na rede de abastecimento afectada, é possível que se verifique alguma turvação em alguns ramais, devido ao arrastamento pela pressão da água do calcário acumulado nas condutas.

É previsível que em poucas horas esta situação fique normalizada, no entanto, caso se prolongue por mais de 1 dia, agradecemos que contactem os nossos serviços (96 214 91 30).

\*A hora final é calculada com base na melhor estimativa da duração dos trabalhos. Embora estas intervenções sejam planeadas e devidamente preparadas antecipadamente, esta duração pode variar devido a fatores externos ou outros imprevistos, pelo que pedimos a melhor compreensão.

\*\*É possível que em áreas de grandes dimensões, não sejam identificadas todas as vias.

Tavira, 4-2-2018

**PEDIMOS DESCULPAS PELOS INCÓMODOS**

ESTIMA-SE QUE A  
INTERVENÇÃO AFECTE  
1765 CLIENTES  
DE 1080 RAMAIS  
DISPONÍVEIS