

NOTA INFORMATIVA E ESQUEMÁTICA DA ÁREA AFETADA CORTE PROGRAMADO DE ABASTECIMENTO DE ÁGUA

Aviso	Data	Zonamento	Intervenção	Início	Fim*
181	2018-01-11	Fonte Salgada	Substituição de Sistema Sobrepressor da EEAA Fonte Salgada	09:30	18:30

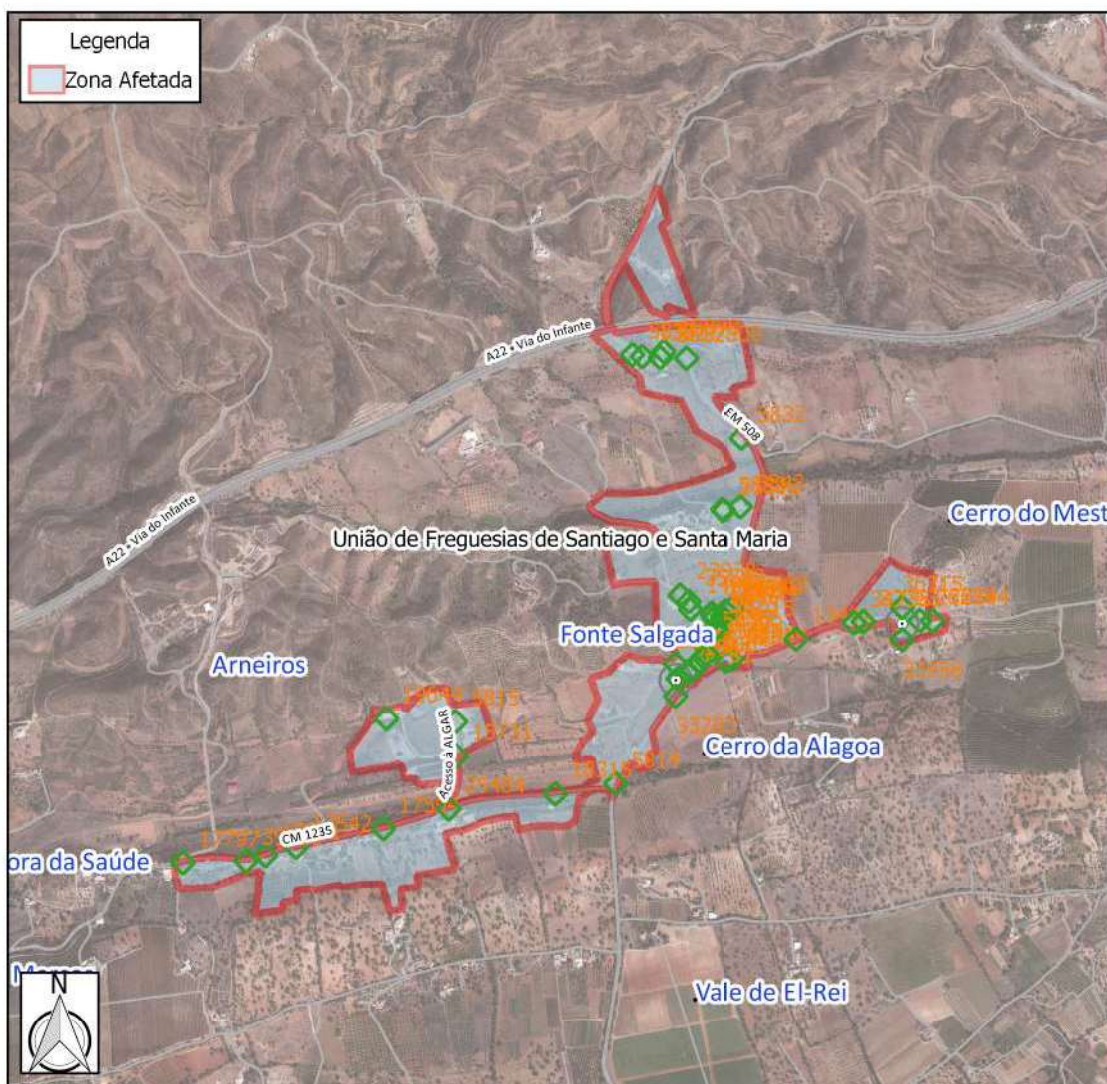

LOCAIS NA PEÇA DESENHADA

Residual
Fonte Salgada
Capelinha
São Marcos

VIAS COM POSSÍVEL AFETAÇÃO**

EM 508
CM 1235
Acesso à Animalar
Acesso à ALGAR
A22 - Via do Infante

Com consciência do incómodo que esta situação cria aos utentes, esperamos a sua melhor compreensão atendendo à inevitabilidade da operação e à melhoria da qualidade do serviço que prestamos.

Apesar dos nossos esforços, imediatamente a seguir ao restabelecimento de água, em proceder às devidas limpezas e purgas na rede de abastecimento afectada, é possível que se verifique alguma turvação em alguns ramais, devido ao arrastamento pela pressão da água do calcário acumulado nas condutas.

É previsível que em poucas horas esta situação fique normalizada, no entanto, caso se prolongue por mais de 1 dia, agradecemos que contactem os nossos serviços (96 214 91 30).

*A hora final é calculada com base na melhor estimativa da duração dos trabalhos. Embora estas intervenções sejam planeadas e devidamente preparadas antecipadamente, esta duração pode variar devido a fatores externos ou outros imprevistos, pelo que pedimos a melhor compreensão.

**É possível que em áreas de grandes dimensões, não sejam identificadas todas as vias.

Tavira, 5-1-2018

PEDIMOS DESCULPAS PELOS INCÓMODOS

ESTIMA-SE QUE A
INTERVENÇÃO AFECTE
52 CLIENTES
DE 60 RAMAIS DISPONÍVEIS