

NOTA INFORMATIVA E ESQUEMÁTICA DA ÁREA AFETADA CORTE PROGRAMADO DE ABASTECIMENTO DE ÁGUA

| Aviso | Data | Zonamento | Motivo | Início | Fim* |
|-------|------------|---|-------------------------------------|--------|-------|
| 155 | 2017-09-13 | Conceição - Urbanizações Montes Verdes / Eira | Ligação de Redes entre Urbanizações | 14:00 | 18:00 |

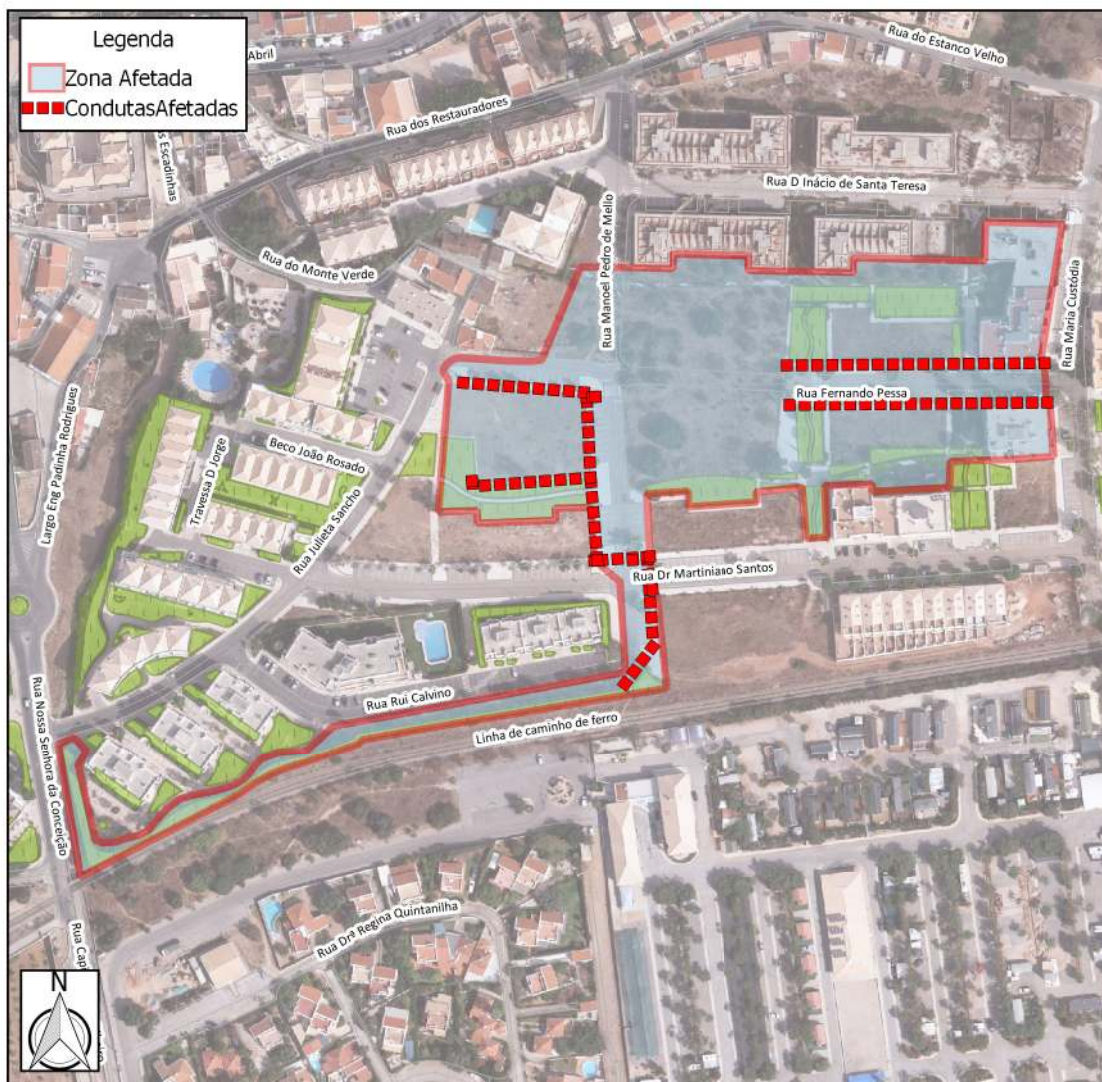

LOCAIS DA PEÇA DESENHADA
Conceição

VIAS COM POSSÍVEL AFETAÇÃO**

Rua Rui Calvino
Rua Manoel Pedro de Mello
Rua Fernando Pessa
Rua Dr. Martiniano Santos

Com consciência do incómodo que esta situação cria aos utentes, esperamos a sua melhor compreensão atendendo à inevitabilidade da operação e à melhoria da qualidade do serviço que prestamos.

Apesar dos nossos esforços, imediatamente a seguir ao restabelecimento de água, em proceder às devidas limpezas e purgas na rede de abastecimento afectada, é possível que se verifique alguma turvação em alguns ramais, devido ao arrastamento pela pressão da água do calcário acumulado nas condutas.

É previsível que em poucas horas esta situação fique normalizada, no entanto, caso se prolongue por mais de 1 dia, agradecemos que contactem os nossos serviços (96 214 91 30).

*A hora final é calculada com base na melhor estimativa da duração dos trabalhos. Embora estas intervenções sejam planeadas e devidamente preparadas antecipadamente, esta duração pode variar devido a fatores externos ou outros imprevistos, pelo que pedimos a melhor compreensão.

**É possível que em áreas de grandes dimensões, não sejam identificadas todas as vias.

Tavira, 8-9-2017

PEDIMOS DESCULPAS PELOS INCÓMODOS

ESTIMA-SE QUE A
INTERVENÇÃO AFECTE
29 CLIENTES
DE 16 RAMAIS DISPONÍVEIS